

Płyn, piosenko

muz. Antoni Chlondowski

SOLO

SOPRAN

ALT

TENOR

BAS

1. Płyń, pio-sen-ko na - sza, nad oj - czy - ste ła - ny, płyn z fa - la - mi zbóż, _____
 2. Wchłoń te pol - ne e - cha, pta-sząt leś-nych gwa - ry, miód - ną kwie - cia woń. _____
 3. Płyń, pio-sen-ko na - sza, płyn pod wiej-skie strze - chy, jak pta - szy - na leć. _____

morm _____

Och,
O,
Ach,
płyn,
wchłoń,
leć,

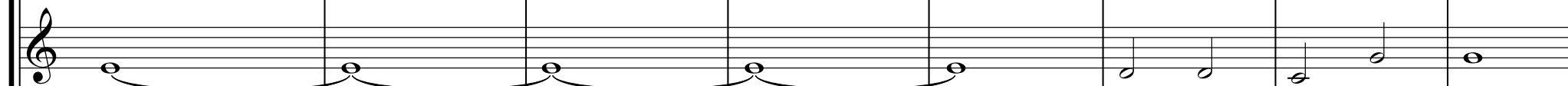

morm _____

Och,
O,
Ach,
płyn,
wchłoń,
leć,

morm _____

Och,
O,
Ach,
płyn,
wchłoń,
leć,

morm _____

Och,
O,
Ach,
płyn,
wchłoń,
leć,

z szu - mem kło - sów ja - ko zdroj we - zbra - ny, musz - kom_ pol - nym wtórz.
 Blas - ki słoń - ca, łąk i ga - jów cza - ry w two - je_ dźwię - ki chłoń.
 Dźwięcz przy pra - cy, sło - wa nieś po - cie - chy, mi - łość_ w ser - cach nieć.

Z szu - mem kło - sów ja - ko zdroj we - zbra - ny musz - kom pol - nym wtórz, wtórz.
 Bla - ski słoń - ca, łąk i ga - jów cza - ry w two - je dźwię - ki chłoń, chłoń.
 Dźwięcz przy pra - cy, sło - wa nieś po - cie - chy, mi - łość w ser - cach nieć, nieć.

Z szu - mem kło - sów ja - ko zdroj we - zbra - ny musz - kom pol - nym wtórz, och, wtórz.
 Bla - ski słoń - ca, łąk i ga - jów cza - ry w two - je dźwię - ki chłoń, och, chłoń.
 Dźwięcz przy pra - cy, sło - wa nieś po - cie - chy, mi - łość w ser - cach nieć, och, nieć.

Z szu - mem kło - sów ja - ko zdroj we - zbra - ny musz - kom pol - nym wtórz, och, wtórz.
 Bla - ski słoń - ca, łąk i ga - jów cza - ry w two - je dźwię - ki chłoń, och, chłoń.
 Dźwięcz przy pra - cy, sło - wa nieś po - cie - chy, mi - łość w ser - cach nieć, och, nieć.

Z szu - mem kło - sów ja - ko zdroj we - zbra - ny musz - kom pol - nym wtórz.
 Bla - ski słoń - ca, łąk i ga - jów cza - ry w two - je dźwię - ki chłoń.
 Dźwięcz przy pra - cy, sło - wa nieś po - cie - chy, mi - łość w ser - cach nieć.